

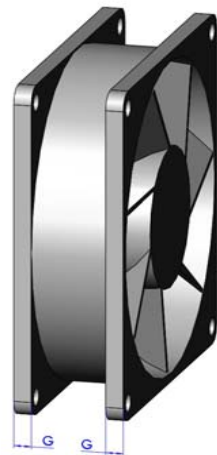

Material: TPE (Thermoplastisches Elastomer)
Farbe: schwarz
Härtebereich: ca. 65° Shore A
Temperaturbeständig: von -40 bis +100° C
Flammschutz: UL94-V-0
Erfüllt Richtlinie: RoHS 2015/863/EU und EG1907/2006 (REACH)

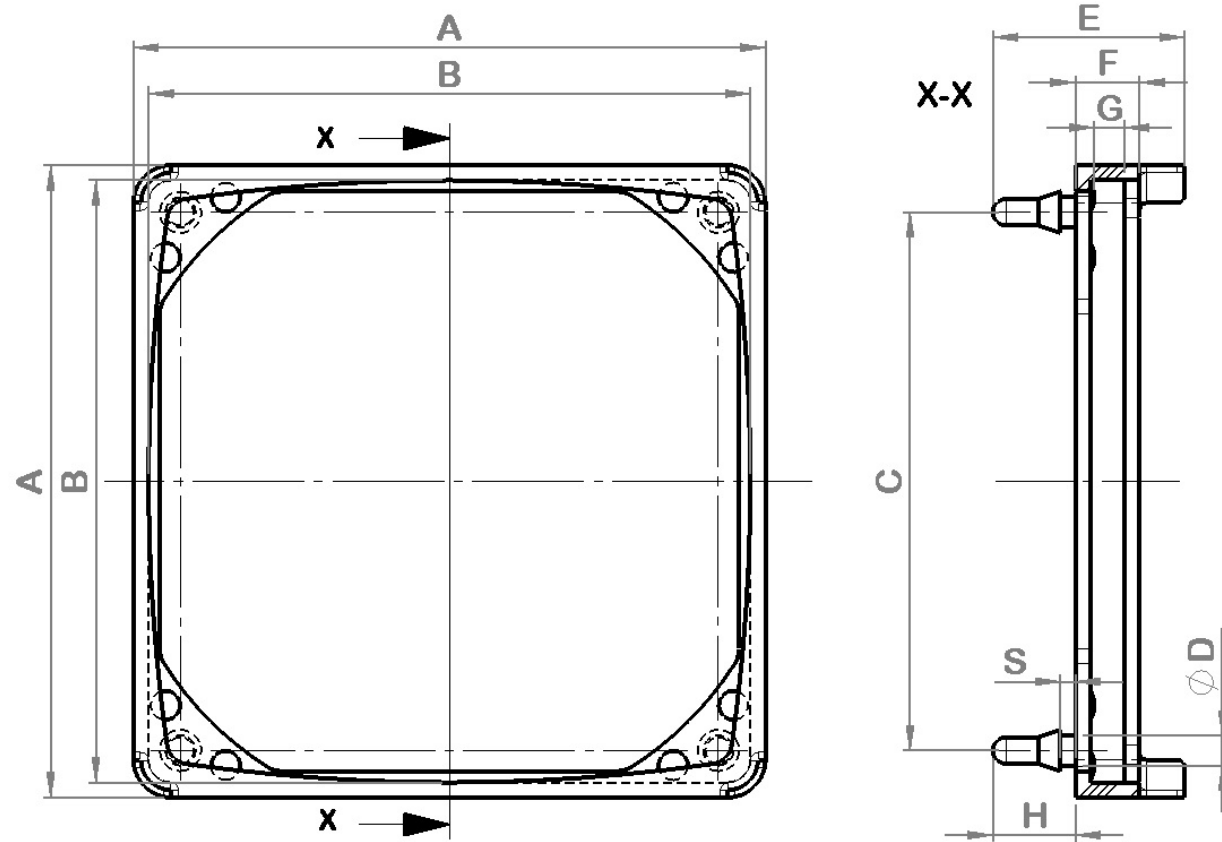

Achtung: Diese Lüftermanschette ist als Übergangslösung gedacht, wenn eine Gehäuse Änderung nicht sofort möglich ist. Für den Serieneinsatz mit unserem Zubehör empfehlen wir die LM-Type mit einem der auf Seite 8 empfohlenen Lochbilder.

Bei der Artikelbestimmung benötigen Sie neben der Lüftergröße die Flanschbreite G (s. Bild links) und ebenfalls die Stärke des Bleches oder der Platte worauf der Lüfter montiert werden soll.

Kleinere Lüfter haben keinen Flansch (s. Bild rechts).
Bei Ihnen zählt die Lüfterhöhe als das Maß G.

Mit * gekennzeichnete Maße G beschreiben die Lüfterhöhe.

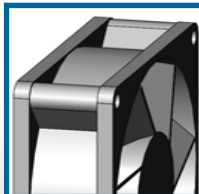
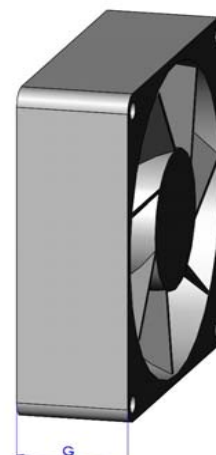

Für **Rip Type** Lüfter wird die Manschette mit „-F“ benötigt (*freigestellten Ecken*)
z. B. **SLM-80-40-10-F**

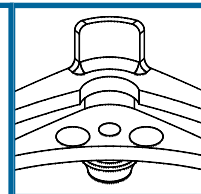

Artikelnummer:

SLM

40

20

10 oder 20

(F)

Artikel

Lüftergröße
Maß B

Flanschbreite
Maß G in 1/10 mm

Plattenstärken:
10 = von 0,75 bis 1,75 mm
20 = von 2,00 bis 3,50 mm

Freigestellte Ecken
für Rip Type Lüfter

Artikel Nr.	A	B	C	D	E	F	G	H	S	Plattenstärke
SLM-25-100-10	27	25	24	2,6	24,00	12,25	10,0	6,7	0,7	0,75 bis 1,75
SLM-25-100-20	27	25	24	2,6	25,00	12,25	10,0	7,8	1,8	2,00 bis 3,50
SLM-30-100-10	33	30	28	2,6	27,00	13,25	10,0 *	8,0	0,75	0,75 bis 1,75
SLM-30-100-20	33	30	28	2,6	28,00	13,25	10,0 *	9,0	1,75	2,00 bis 3,50
SLM-40-20-10-F	43	40	38	4,0	20,00	5,25	2,0	9,0	0,75	0,75 bis 1,75
SLM-40-20-20-F	43	40	38	4,0	21,00	5,25	2,0	10,0	1,75	2,00 bis 3,50
SLM-40-40-10-F	43	40	38	4,0	22,00	7,25	4,0	9,0	0,75	0,75 bis 1,75
SLM-40-40-20-F	43	40	38	4,0	23,00	7,25	4,0	10,0	1,75	2,00 bis 3,50
SLM-40-100-10	43	40	38	4,0	28,00	13,25	10,0 *	9,0	0,75	0,75 bis 1,75
SLM-40-100-20	43	40	38	4,0	29,00	13,25	10,0 *	10,0	1,75	2,00 bis 3,50
SLM-40-150-10	43	40	38	4,0	33,00	18,25	15,0 *	9,0	0,75	0,75 bis 1,75
SLM-40-150-20	43	40	38	4,0	34,00	18,25	15,0 *	10,0	1,75	2,00 bis 3,50
SLM-40-200-10	43	40	38	4,0	38,00	23,25	20,0 *	9,0	0,75	0,75 bis 1,75
SLM-40-200-20	43	40	38	4,0	39,00	23,25	20,0 *	10,0	1,75	2,00 bis 3,50
SLM-50-25-10-F (B42)	53	50	48	4,0	20,50	5,75	2,5	9,0	0,75	0,75 bis 1,75
SLM-50-25-20-F (B42)	53	50	48	4,0	21,50	5,75	2,5	10,0	1,75	2,00 bis 3,50
SLM-50-100-10 (B40)	53	50	48	4,0	28,00	13,25	10,0 *	9,0	0,75	0,75 bis 1,75
SLM-50-100-20 (B40)	53	50	48	4,0	29,00	13,25	10,0 *	10,0	1,75	2,00 bis 3,50
SLM-50-150-10 (B40)	53	50	48	4,0	33,00	18,25	15,0 *	9,0	0,75	0,75 bis 1,75
SLM-50-150-20 (B40)	53	50	48	4,0	34,00	18,25	15,0 *	10,0	1,75	2,00 bis 3,50
SLM-50-200-10 (B40)	53	50	48	4,0	38,00	23,25	20,0 *	9,0	0,75	0,75 bis 1,75
SLM-50-200-20 (B40)	53	50	48	4,0	39,00	23,25	20,0 *	10,0	1,75	2,00 bis 3,50
SLM-60-30-10 (-F)	64	60	58	4,0	23,25	7,50	3,0	10,0	0,75	0,75 bis 1,75
SLM-60-30-20 (-F)	64	60	58	4,0	24,25	7,50	3,0	11,0	1,75	2,00 bis 3,50
SLM-60-40-10 (-F)	64	60	58	4,0	24,25	8,50	4,0	10,0	0,75	0,75 bis 1,75
SLM-60-40-20 (-F)	64	60	58	4,0	25,25	8,50	4,0	11,0	1,75	2,00 bis 3,50
SLM-80-30-10 (-F)	84	80	77	4,0	23,25	7,50	3,0	10,0	0,75	0,75 bis 1,75
SLM-80-30-20 (-F)	84	80	77	4,0	24,25	7,50	3,0	11,0	1,75	2,00 bis 3,50
SLM-80-40-10 (-F)	84	80	77	4,0	24,25	8,50	4,0	10,0	0,75	0,75 bis 1,75
SLM-80-40-20 (-F)	84	80	77	4,0	25,25	8,50	4,0	11,0	1,75	2,00 bis 3,50
SLM-80-50-10 (-F)	84	80	77	4,0	25,25	9,50	5,0	10,0	0,75	0,75 bis 1,75
SLM-80-50-20 (-F)	84	80	77	4,0	26,25	9,50	5,0	11,0	1,75	2,00 bis 3,50
SLM-92-40-10 (-F)	97	92	89	4,0	26,25	9,50	4,0	10,0	0,75	0,75 bis 1,75
SLM-92-40-20 (-F)	97	92	89	4,0	27,25	9,50	4,0	11,0	1,75	2,00 bis 3,50
SLM-92-50-10 (-F)	97	92	89	4,0	27,25	10,50	5,0	10,0	0,75	0,75 bis 1,75
SLM-92-50-20 (-F)	97	92	89	4,0	28,25	10,50	5,0	11,0	1,75	2,00 bis 3,50
SLM-92-60-10 (-F)	97	92	89	4,0	28,25	11,50	6,0	10,0	0,75	0,75 bis 1,75
SLM-92-60-20 (-F)	97	92	89	4,0	29,25	11,50	6,0	11,0	1,75	2,00 bis 3,50
SLM-119-40-10 (-F)	125	119	116	4,0	28,25	9,50	4,0	11,0	0,75	0,75 bis 1,75
SLM-119-40-20 (-F)	125	119	116	4,0	29,25	9,50	4,0	12,0	1,75	2,00 bis 3,50
SLM-119-50-10 (-F)	125	119	116	4,0	29,25	10,50	5,0	11,0	0,75	0,75 bis 1,75
SLM-119-50-20 (-F)	125	119	116	4,0	30,25	10,50	5,0	12,0	1,75	2,00 bis 3,50
SLM-119-60-10 (-F)	125	119	116	4,0	30,25	11,50	6,0	11,0	0,75	0,75 bis 1,75
SLM-119-60-20 (-F)	125	119	116	4,0	31,25	11,50	6,0	12,0	1,75	2,00 bis 3,50

Alle Maße in mm!

Weitere Manschetten / Maße auf Anfrage!

CAD Daten unter www.thoptec.de oder auf „TraceParts“

Legende:

Maß A:	Maximales Außenmaß	Maß D:	Fußdurchmesser der Nippel	Maß G:	Flanschbreite oder Höhe des Lüfters
Maß B:	Lüftergröße	Maß E:	Gesamthöhe der Lüftermanschette	Maß H:	Höhe der Nippel über der Lüftermanschette
Maß C:	Fuß- Abstand	Maß F:	Flanschhöhe der Lüftermanschette	Maß S:	Abstand Flansch zu Unterseite der Nippel